Biotopverbundplanung
Güglingen - Pfaffenhofen - Zaberfeld
Maßnahmen Karte 4
Teilausschnitt C

0 0,25 0,5 1 1,5 Kilometer

N

Planstand: Vorentwurf

Datum: März 2026

Original-Maßstab: 1:11.000

Bearbeiter: GA

Geprüft:

StadtLandFluss GbR
M.sc. Katharina Küpfer und Prof. Dr. Christian Küpfer
Plochinger Straße 14/3 | 72622 Nürtingen
Tel. 07022-216 5963, email post@stadtlandfluss.org

Legende

Pflegekurz
- Ackerumwandlung Nasswiese
- Baumentnahme Nadelbäume
- Beweidung sicherstellen
- Erhalt und Entwicklung verschiedener Lebensräume im Naturschutzgebiet
- FFH-Mähwiese
- Felsen
- Gehölzpflege
- Hohlweg
- Maßnahme Gewässerlandschaften
- Misteln
- Nasswiesen
- Pflege sicherstellen
- Projekt Ruderalvegetation
- Stickstoffeintrag vermeiden
- Streuobst
- Trockenmauern
- Verschiedenes
- Weinberg Extensivierung
- Wildkatze Verbindung
- Blühstreifen innerhalb Feldvogelkulisse 7M3

Verbindungsachen
- GWL - Hauptachse
- GWL - Verbundachse
- feucht - Hauptachse
- feucht - Verbundachse
- mittel - Hauptachse
- mittel - Verbundachse
- trocken - Hauptachse
- trocken - Verbundachse

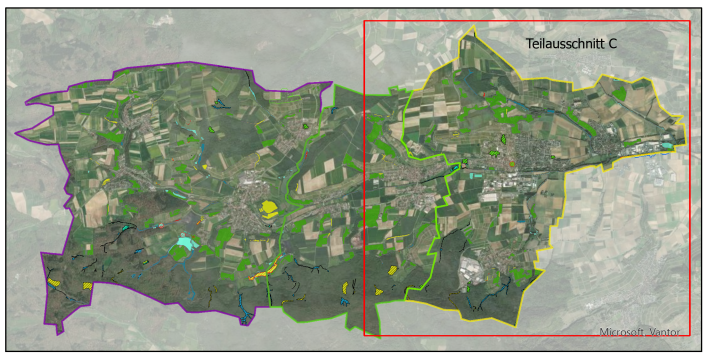

Beauftragung durch: GVV Zabergäu

Güglingen Pfaffenhofen Zaberfeld

Info: Die Karte zeigt alle vorgeschlagenen Maßnahmen.
Die einzelnen Maßnahmen können dem Anhang des Erläuterungsberichts zur Biotopverbundplanung entnommen werden.
Die dazugehörigen Maßnahmensteckbriefe sind ebenfalls dem Bericht zu entnehmen.