

Microsoft, Vector

# Biotopverbundplanung Güglingen - Pfaffenhofen - Zaberfeld Maßnahmen Karte 4 Teilausschnitt A

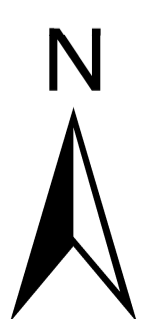

Planstand: Vorentwurf  
 Datum: März 2026  
 Original-Maßstab: 1:11.000  
 Bearbeiter: GA  
 Geprüft:

### Legende

- Pflegekurz**
- Ackerumwandlung Nasswiese
  - Baumentnahme Nadelbäume
  - Beweidung sicherstellen
  - Erhalt und Entwicklung verschiedener Lebensräume im Naturschutzgebiet
  - FFH-Mähwiese
  - Felsen
  - Gehölzpflege
  - Hohlweg
  - Maßnahme Gewässerlandschaften
  - Misteln
  - Nasswiesen
  - Pflege sicherstellen
  - Projekt Ruderalvegetation
  - Stickstoffeintrag vermeiden
  - Streuobst
  - Trockenmauern
  - Verschiedenes
  - Weinberg Extensivierung
  - Wildkatze Verbindung
  - Blühstreifen innerhalb Feldvogelkulisserie 7M3
- Verbindungsachsen**
- GWL - Hauptachse
  - GWL - Verbundachse
  - feucht - Hauptachse
  - feucht - Verbundachse
  - mittel - Hauptachse
  - mittel - Verbundachse
  - trocken - Hauptachse
  - trocken - Verbundachse

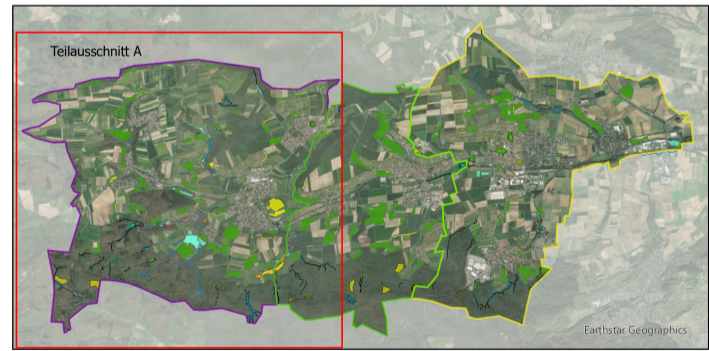

Earthstar, Geographics

Beauftragung durch: GVV Zaber Gäu



Info: Die Karte zeigt alle vorgeschlagenen Maßnahmen. Die einzelnen Maßnahmen können dem Anhang des Erläuterungsberichts zur Biotopverbundplanung entnommen werden. Die dazugehörigen Maßnahmensteckbriefe sind ebenfalls dem Bericht zu entnehmen.

StadtLandFluss GbR  
 M.sc. Katharina Küpfer und Prof. Dr. Christian Küpfer  
 Plochinger Straße 14/3 | 72622 Nürtingen  
 Tel. 07022-216 5963, email post@stadtlanfluss.org



StadtLandFluss, Prof. Dr. C. Küpfer, Plochinger Straße 14/3, 72622 Nürtingen